

meno 18



**SERVIZI CON TE E PER TE A SIENA
OLTRE LA SCUOLA**

A cura dell'Assessorato al Sociale e Sanità del Comune di Siena

si ringrazia per la collaborazione

“

“Meno 18, servizi con te e per te a Siena, oltre la scuola” vuole informare la comunità senese, famiglie, insegnanti, medici... sui servizi a disposizione delle persone che nascono e crescono nella nostra città, oltre l’ottima offerta scolastica.

Dalla nascita, all’infanzia, all’adolescenza, sono molti i servizi che accompagnano nel loro percorso di crescita bambini/e, ragazzi/e e le loro famiglie, e che possono essere di supporto e aiuto nei momenti di difficoltà, ma anche di arricchimento e stimolo nel tempo libero e nei momenti di svago.

Molte le istituzioni che, insieme al Comune, hanno collaborato nella stesura di questa pubblicazione: Azienda UsI Toscana Sud Est, Azienda Ospedaliera Universitaria Senese, Società della Salute Senese, oltre al complesso museale Santa Maria della Scala e alla Biblioteca comunale degli Intronati, a testimoniare la presenza di una rete di servizi che collaborano, ognuno per la propria competenza, per sostenere piccole/i cittadine/i in crescita.

Una rete esistente tra le istituzioni pubbliche che si integra, poi, con quella non-istituzionale, ma altrettanto significativa formata da Contrade, associazioni ricreative, formative, sportive, parrocchie: sarebbe stato quasi impossibile inserire tutti e, quindi, la scelta è stata di fermarsi alle realtà istituzionali.

Una crescita sana, formativa, gioiosa è segno di una città che guarda avanti, che scommette e crede nel domani: questo è un lavoro e un impegno di tutte le componenti della comunità senese, sui quali siamo chiamati a lavorare.

La pubblicazione vuole essere un punto di partenza per il tanto lavoro che ci attende, affinché ogni ragazzo/a che vive a Siena abbia tutte le opportunità per esprimere il meglio di se stesso/a”.

”

Anna Ferretti

Assessora al Sociale e Sanità del Comune di Siena

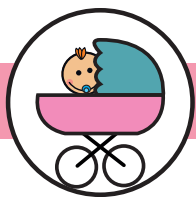

NASCERE E FARE I PRIMI PASSI A SIENA p. 6

Il percorso nascita: Azienda UsI Toscana Sud Est e Azienda Ospedaliera Universitaria Senese in collaborazione per un momento così importante

Pensiamo alla salute p. 8

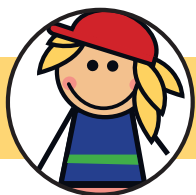

QUANDO C'È BISOGNO DI UN CONSIGLIO: IL CONSULTORIO p. 9



IL SERVIZIO SOCIALE p. 11

Cos'è e quando serve p. 11

Il faro - comunità educativa per minori p. 14

L'appartamento adolescenti p. 15



IL CENTRO AFFIDI p. 15



IL CENTRO ADOZIONI p. 17



LE SEGNALAZIONI DI VIOLENZA: IL CODICE ROSA p. 18



TEMPO LIBERO E CULTURA p. 19

Il museo per bambini del Santa Maria della Scala p. 19

La Biblioteca comunale degli Intronati: spazi e progetti per bambini e ragazzi p. 20

Aree verdi e aree gioco p. 22



NASCERE E FARE I PRIMI PASSI A SIENA

IL PERCORSO NASCITA: AZIENDA OSPEDALIERA UNIVERSITARIA SENESE E AZIENDA USL TOSCANA SUD EST IN COLLABORAZIONE PER UN MOMENTO COSÌ IMPORTANTE

Il percorso nascita è l'insieme delle prestazioni offerte dall'Azienda USL Toscana Sud Est e dall'Azienda Ospedaliera Universitaria Senese per promuovere la salute della donna e del bambino e fornire loro adeguata assistenza nel corso della gravidanza, nei momenti del travaglio e del parto e, successivamente, durante il puerperio e l'allattamento. Il Dipartimento materno infantile ospedaliero dispone infatti di specialisti pronti a intervenire in caso di necessità.

L'azienda Ospedaliera ha realizzato la Carta dei Servizi - Percorso nascita, scaricabile seguendo il percorso

www.ao-siena.toscana.it/images/Trasparenza/CARTA-SERVIZI-PERCORSO-NASCITA-2016.pdf.

Le attività di preparazione alla nascita sono organizzate dalla USL Toscana Sud Est U.F. Attività consultoriali di Siena, in collaborazione con la Clinica Ostetrica e Ginecologica di Siena e con l'Istituto di Pediatria Preventiva e Neonatologica di Siena, e comprendono corsi teorici per genitori e corsi di preparazione al parto attivo. I corsi si tengono nella palestra del Poliambulatorio, via Pian d'Ovile 9-11 a Siena. Recapiti utili: 0577 536154, 536155, 536156.

Inoltre all'interno della clinica ostetrica dell'ospedale Santa Maria

alle Scotte può essere prenotato tramite il CUP il corso "Nascere a Siena" dove un'équipe multidisciplinare risponde alle domande di ciascuna coppia ed accompagna nella visita della struttura presentando le offerte assistenziali.

Il Parto: dall'accesso in ospedale, alle informazioni su cosa portare, l'assistenza alla mamma e al neonato nelle ore successive al parto, la **donazione di sangue cordonale** (per informazioni UOP Ostetrica, quarto lotto, piano 3S, tel 0577 586621 - 586622), **il parto in anonimato** (per informazioni Servizio Sociale professionale Tutela dei minori: tel 0577 586601 586621), **il servizio di interpretariato per le lingue europee e extraeuropee** parlate nel territorio della provincia di Siena.

Il Dopo Parto: i servizi offerti comprendono, oltre alla fisiologica degenza in ostetricia e la promozione dell'allattamento al seno, gli eventuali ricoveri in altri reparti del Dipartimento Materno Infantile.

Inoltre:

- **il gruppo di sostegno "L'ascolto":** rivolto al sostegno alle attività pratiche delle madri e dei padri, è composto da un medico, un assistente sociale, un infermiere del reparto e un infermiere del lattario. Per informazioni: Servizio Sociale professionale Tutela dei minori: tel 0577 586501.
- **la casa di accoglienza** per la maternità e l'infanzia: realizzata dalla Fondazione "Danilo Nannini", si tratta di una struttura che accoglie le donne dimesse che hanno il proprio neonato ricoverato nei reparti di Terapia Intensiva Neonatale e di Pediatria neonatale.
- **la Banca del latte:** per le mamme che allattano e che desiderano donare il latte prodotto in sovrappiù, in modo spontaneo e non retribuito. Per informazioni: Numero verde SOS latte materno: tel 800 144111. Banca del latte umano: 0577586582.

PENSIAMO ALLA SALUTE

Come scegliere il pediatra di base

Ogni cittadino residente nella Provincia di Siena ha diritto ad essere iscritto come assistito al Servizio Sanitario Nazionale e a scegliere presso l'Azienda USL Toscana Sud Est di Siena un Medico di Medicina Generale o, in caso di minori di 14 anni, un Pediatra di Libera Scelta.

Il pediatra di base può essere scelto fra quelli che operano nel territorio del Comune di Siena e che abbiano ancora posti disponibili rispetto al massimale degli assistiti stabilito dalle norme vigenti.

E' possibile visionare le sedi e gli orari degli ambulatori dei medici e dei pediatri convenzionati all'indirizzo

www.usl7.toscana.it/index.php/servizi/iscrizione-al-s-s-e-medici-di-base/ambiti-territoriali-e-ambulatori-di-medici-e-pediatri-di-famiglia

Il percorso vaccini

La vaccinazione è un atto di prevenzione: permette di combattere malattie infettive per le quali non esistono terapie specifiche o, se esistono, non sono totalmente efficaci e in grado di evitare pericolose complicazioni. Gli esiti di queste malattie sono talora mortali o invalidanti e determinano quindi un rischio molto alto per la salute individuale e collettiva. I vaccini sono sicuri, soggetti a verifiche e controlli permanenti. Le possibilità di reazioni avverse e di effetti collaterali sono remote, estremamente ridotte nel numero e per gravità. Per contro, la loro efficacia per prevenire ed eradicare malattie anche mortali risulta massima. Ed è questo il motivo per cui il Servizio Sanitario si impegna a raccomandarli a tutta la popolazione, nelle modalità e con le scadenze previste dal calendario vaccinale.

Le vaccinazioni pediatriche per i bambini di Siena vengono effettuate dai Pediatri di famiglia che hanno aderito all'accordo regionale.

Se il proprio pediatra non è fra questi, è possibile effettuare le vaccinazioni presso gli ambulatori dedicati che si trovano in Strada del Ruffolo, 4. Per maggiori informazioni, anche sul vaccino per il Menigococco C, è possibile telefonare dal lunedì al venerdì dalle 9 alle 12, al numero 0577 536226.

Per il ritiro degli attestati delle vaccinazioni è possibile rivolgersi all'Ambulatorio Vaccinazioni Pediatriche c/o Dipartimento della Prevenzione Strada del Ruffolo, 4 Siena dal Lunedì al Giovedì dalle ore 12:00 alle ore 13:00.

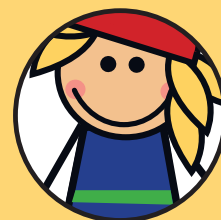

QUANDO C'È BISOGNO DI UN CONSIGLIO: IL CONSULTORIO

Il Consultorio è un servizio di promozione del benessere che svolge funzioni di ascolto e aiuto per famiglie, giovani, immigrati.

I professionisti presenti al consultorio sono: **Ginecologo, Ostetrica, Psicologo e Assistente sociale.**

Accesso:

Su appuntamento telefonico presso il **Centro Unico di Prenotazione** (CUP: 0577 767676) per necessità ostetriche, ginecologiche o psicologiche. Oppure contattando direttamente **le sedi.**

Il Consultorio giovani è una struttura dedicata ai ragazzi con età compresa fra i 12 e 23 anni, gratuita e a cui si accede senza prenotazione. Il consultorio è anche su facebook alla pagina "Consultorio Adolescenti Siena".

Si tratta di un servizio socio-sanitario integrato e multidisciplinare, creato per tutelare e promuovere la salute psico-fisica e sociale delle donne, della coppia, della famiglia, dei bambini e degli adolescenti, sia italiani che stranieri.

Gli operatori del consultorio sono a disposizione per accogliere, ascoltare e aiutare i giovani sui temi che più stanno loro a cuore.

Amore, sessualità, affettività, stili di vita, conoscenza del corpo, prevenzione del disagio, contraccezione e molti altri, sono gli argomenti che potranno essere affrontati con particolare dettaglio per orientare verso i percorsi assistenziali e facilitare l'accesso ai servizi.

IL CONSULTORIO si trova a Siena,
in via Don Minzoni n.43

Tel. 0577 536154 - Fax 0577 40082

E' aperto il martedì dalle 14 alle 17 e il giovedì dalle 14 alle 18 ed è possibile trovare la **ginecologa**, lo **psicologo** e l'**ostetrica**.

Il primo e il terzo giovedì di ogni mese, dalle 15 alle 18.00, è presente la **dietista** per attività di counseling nutrizionale individuale e di gruppo.

E' possibile anche consultare la pagina FB "**Consultorio Adolescenti Siena**"



IL SERVIZIO SOCIALE

COS'È E QUANDO SERVE

Il Servizio Sociale della Società della salute Senese per il Comune di Siena realizza interventi e servizi di consulenza, promozione e sostegno ai genitori e alle famiglie con figli minori in condizioni di difficoltà, residenti nel territorio senese.

Questi interventi hanno l'obiettivo di aiutare singoli genitori e famiglie a superare fasi critiche della propria vita:

- per i **conflitti familiari**
- per **problemi educativo-relazionali con i figli**
- per **difficoltà di natura economica**

Possono essere attivati:

- interventi di sostegno economico
- interventi di sostegno domiciliare di tipo assistenziale ed educativo
- interventi socio-educativi territoriali rivolti a preadolescenti ed adolescenti in situazione di devianza
- interventi istruttori e/o in esecuzione di disposizione delle Autorità Giudiziarie
- interventi volti ad affiancare le famiglie negli impegni e responsabilità di cura dei figli
- interventi semiresidenziali e residenziali: comunità educativa, casa-famiglia, affidi familiari, interventi a carattere di emergenza assistenziale per minori e donne con figli

- interventi di informazione, formazione e valutazione delle coppie aspiranti adottive
- interventi di informazione, formazione e valutazione delle coppie o single aspiranti all'affidamento familiare

Il Servizio collabora con tutti gli altri servizi specialistici che si occupano di famiglie con minori e con un soggetto privato che, con apposita convenzione, può attivare anche la mediazione/terapia familiare, incontri protetti.

Per garantire risposte integrate e maggiormente rispondenti ai bisogni dei minori disabili, vengono attuati interventi in collaborazione con i Servizi Sanitari, le Scuole, i Centri di Formazione Professionale, le Associazioni e le Cooperative Sociali.

Congiuntamente con il Centro di Neuropsichiatria per l'Infanzia e l'Adolescenza (SMIA), il Servizio Sociale e Socio-sanitario attua programmi personalizzati e diversificati in relazione al minore e alla sua famiglia. Gli interventi hanno lo scopo di garantire il diritto allo studio, la tutela dei minori in condizioni di particolare criticità familiare, il sostegno alla famiglia nelle competenze di cura e di inclusione familiare, la costruzione di contesti educativi facilitanti per lo sviluppo delle potenzialità individuali, per l'inclusione sociale e l'ingresso mediato nel mondo del lavoro. La realizzazione di questi obiettivi avviene attraverso interventi domiciliari, diurni o residenziali per minori disabili.

Il servizio è rivolto ai singoli genitori e famiglie con figli minori, in condizioni di difficoltà, residenti nel comune di Siena

Dove rivolgersi: il segretariato sociale

Le persone che si rivolgono al servizio per la prima volta possono rivolgersi allo sportello di Segretariato Sociale organizzato presso il Poliambulatorio di Pian D'ovile ed aperto nei seguenti giorni ed orari:
Lunedì e mercoledì dalle ore 9,00 alle ore 12,30

Martedì e giovedì dalle ore 14,30-17,30

Telefono 0577535993- segretariatosociale@comune.siena.it

Effettuato un primo colloquio informativo ed orientativo, le persone avranno il riferimento di una Assistente Sociale referente alla quale si rivolgeranno su appuntamento. Le Assistenti Sociali che si occupano di famiglie con minori lavorano presso l'Ufficio Spazio Famiglia sito in via dei Pispini 162 dove collaborano quotidianamente con educatrici professionali.

Come si interviene

Elementi fondamentali del percorso assistenziale sono la personalizzazione degli interventi e la presa in carico dell'individuo attraverso un progetto condiviso.

Nel progetto assistenziale individualizzato sono analizzati i bisogni segnalati ma anche quelli rilevati dall'Assistente Sociale referente del caso. Il progetto può essere definito, se necessario, con l'apporto multiprofessionale, in apposite equipe multidisciplinari o monodisciplinari.

Nell'elaborazione del progetto è imprescindibile la condivisione degli obiettivi e dei contenuti con la persona assistita ed i suoi familiari.

La conclusione del progetto avviene per raggiungimento degli obiettivi, l'uscita volontaria dell'interessato dal percorso, o per modifica dei dispositivi emessi dalle Autorità giudiziarie.

Modalità di accesso

Le modalità di erogazione e di accesso ai singoli servizi sono disciplinate dal Regolamento della Società della Salute Senese e dalle Disposizioni Attuative aggiornate annualmente.

Tipologia di servizi, interventi e prestazioni

Gli interventi, servizi e prestazioni erogabili consistono in:

- Interventi di sostegno economico
- Interventi di sostegno alla domiciliarità
- Prestazioni di assistenza socio educativa
- Affidamento familiare
- Adozione
- Attività di socializzazione per minori disabili in situazione di gravità
- Assistenza alla comunicazione per studenti ipoacusici ed ipovedenti
- Servizi semiresidenziali
- Servizi residenziali

"IL FARO" - COMUNITÀ EDUCATIVA PER MINORI

Il Comune di Siena ha una Comunità Educativa di tipo familiare denominata "il Faro" dal 1995, che ospita minori segnalati dai servizi sociali o dalle Autorità Giudiziarie competenti.

I minori accolti sono coloro per i quali, per vari motivi, la permanenza nella famiglia di origine sia temporaneamente impossibile; sono accolti sulla base del provvedimento e/o intervento disposto dall'Autorità Giudiziaria, o dai Servizi Sociali del Comune competente.

Si accede, quindi, alla comunità attraverso i Servizi Sociali con un progetto individualizzato.

L'équipe educativa è composta da Educatori Professionali ed Assistenti di base.

L'APPARTAMENTO ADOLESCENTI

Con la delibera di Giunta Regionale n. 107/2016 è stata approvata la sperimentazione dei gruppi appartamento rivolti a giovani in età compresa tra i 16 e i 18 anni, per i quali il progetto di accoglienza preveda anche il prolungamento fino a 21 anni, come previsto dall'Autorità Giudiziaria competente, e minori o neomaggiorenni entro il 21esimo anno di età, sia italiani che stranieri in difficoltà e/o in condizioni di disagio.

Per tutti questi casi, l'inserimento nell'appartamento è proposto dal Servizio Sociale sulla base di un progetto assistenziale che mira al raggiungimento effettivo dell'autonomia e dell'indipendenza.



IL CENTRO AFFIDI

CENTRO AFFIDI

Il Centro Affidi IL CANGURO è un servizio che opera sull'intera zona senese e che si adopera al fine di trovare soluzioni alternative alla struttura per quei minori che temporaneamente vivono situazioni più o meno gravi di svantaggio familiare. All'interno del Centro Affidi lavorano professionisti (Assistente Sociale, Psicologo, Educatore Professionale) che forniscono informazioni primarie rispetto al tema dell'Affido Familiare, accolgono e 'valutano' coloro che aspirano a divenire affidatari, sostengono gli affidatari nella loro esperienza di

affido avvalendosi talvolta del supporto di altri professionisti esterni all'équipe, cercano di promuovere la cultura dell'affido e di sensibilizzare la popolazione a questa forma di solidarietà. L'équipe inoltre collabora con i Servizi Territoriali per la predisposizione e la stesura del singolo progetto.

Il tema dell'Affido Familiare è estremamente complesso ed ogni esperienza assume connotati altamente diversificati; basandosi sul principio della solidarietà pura e semplice, della transitorietà e coinvolgendo spesso tantissimi soggetti, è necessaria la partecipazione di tutti perché diventi uno strumento e una valida risorsa.

L'affidamento familiare è l'accoglienza temporanea nella propria casa e nella propria vita di un bambino o di un adolescente, la cui famiglia si trova in temporanea difficoltà.

L'affidamento familiare è un'esperienza che si può fare full-time o part-time.

Tutti possono essere affidatari, famiglie con o senza figli e persone single. Non occorrono caratteristiche particolari, se non motivazione e consapevolezza dell'impegno che ci si assume. Accogliere un minore in affido è un'esperienza entusiasmante e al tempo stesso complessa.



Il Centro Affidi "IL CANGURO" si trova in **via dei Pispini 162 a Siena** tel.0577226231 (giovedì 9-13)
centroaffidi@comune.siena.it

In altri giorni è possibile avere un contatto telefonico con gli operatori del C.A. attraverso il numero dello **Spazio Famiglia**
0577 48072-281419



CENTRO ADOZIONI

CENTRO ADOZIONI

Il Centro Adozioni è un servizio a disposizione dei cittadini residenti nei Comuni ricompresi nell'Area Vasta Arezzo-Grosseto-Siena fra cui il Comune di Siena in qualità di Comune Capofila. E' rivolto a coloro che sono interessati a conoscere il percorso adottivo, nazionale o internazionale. Prima di presentare la domanda o la dichiarazione di disponibilità al Tribunale per i Minorenni, le coppie possono rivolgersi al Centro Adozioni per ricevere le necessarie informazioni ed eventualmente per intraprendere il dovuto percorso formativo.

Il Centro Adozioni nasce con l'idea di contribuire all'esigenza di affermare una cultura che rispetta l'infanzia. Il concetto di adozione oggi si sta trasformando, e dal diritto della famiglia ad avere un figlio si va consolidando il diritto del bambino a vivere in un contesto familiare, capace di offrirgli affetti e opportunità di crescita.

Del resto, sappiamo che il desiderio di genitorialità rappresenta un aspetto evolutivo della coppia che aspira a divenire famiglia, dove la genitorialità si distacca da concetti propriamente biologici per assumere un ruolo sociale, affettivo ed educativo.

Essendo l'adozione un evento complesso e multidimensionale, vi è la necessità di prevedere interventi di informazione e preparazione per tutti coloro che intraprendono questo percorso, al fine di sostenerli e sensibilizzarli rispetto alla scelta adottiva e agli aspetti di problematicità a questa connessi.



Il Centro Adozioni si trova in **via dei Pispini 162 a Siena** tel.057740799 Orario di apertura: martedì dalle 09.00 alle 12.30; giovedì dalle 15.00 alle 17.00.

Materiale informativo su www.comune.siena.it/La-Città/Sociale



LE SEGNALAZIONI DI VIOLENZA: IL CODICE ROSA

Il Codice Rosa nasce nel 2010 nell'Azienda USL 9 di Grosseto come progetto pilota con la finalità di assicurare un più efficace coordinamento tra le diverse istituzioni e competenze per dare una risposta efficace già dall'arrivo della vittima di violenza in Pronto Soccorso.

Esso identifica un percorso di **accesso al Pronto Soccorso** riservato a tutte le **vittime di violenza**, in particolare donne, bambini e persone vulnerabili, per offrire una **risposta tempestiva e qualificata** a un fenomeno ancora così diffuso.

Codice Rosa risponde in emergenza e nell'immediata presa in carico successiva, per le diverse tipologie di vittime di violenza, mediante percorsi specifici dedicati ai diversi target.

La Rete regionale Codice Rosa si connota come un sistema in grado di attivare connessioni tempestive ed efficaci per fornire risposte immediate alle esigenze di cura delle persone, per il riconoscimento e la collocazione in tempi rapidi del bisogno espresso all'interno di percorsi sanitari specifici.

Gli obiettivi

Gli obiettivi della rete prevedono di:

- favorire il riconoscimento precoce dei casi di violenza assicurando efficaci percorsi dedicati
- coordinare e mettere in rete le diverse istituzioni e competenze, per fornire una risposta efficace già dall'arrivo della vittima al Pronto Soccorso

- dare continuità alle azioni successive al momento di cura erogato nelle strutture di pronto soccorso con la presa in carico territoriale successiva, sulla base della valutazione delle esigenze di tutela e protezione delle vittime mediante percorsi rispondenti alle loro esigenze.
- assicurare omogeneità di intervento sull'intero territorio regionale

La Rete Codice Rosa si avvale di una rete più ampia su tutto il territorio, composta da Enti, Istituzioni, Centri Antiviolenza, Forze dell'Ordine e Servizio Sanitario Territoriale



TEMPO LIBERO E CULTURA

IL MUSEO PER BAMBINI DEL SANTA MARIA DELLA SCALA

All'interno del complesso Museale Santa Maria della Scala è presente il Museo d'arte per bambini la cui missione è quella di aprire l'arte e la cultura artistica all'infanzia. Ciò avviene attraverso due circuiti: uno è dato dal processo artistico - rappresentato dallo spazio museale e dalle opere raccolte in una collezione mirata e dedicata all'infanzia - e l'altro da un programma educativo adeguato alle fasce d'età di riferimento. I bambini, pertanto, in maniera progressiva e sempre diversa, sono portati a vivere e conoscere lo spazio museale e le sue opere o gli eventi in esso organizzati.

Servizi Educativi e Didattici

I Servizi Educativi e Didattici si concentrano su diversi aspetti e visioni

del Santa Maria della Scala. Il complesso accoglie nel suo interno più identità e percorsi museali, con la straordinarietà di far “viaggiare” dall’antico al contemporaneo. Proprio per questo l’offerta educativa e didattica spazia da temi archeologici a quelli storici fino all’arte contemporanea. I Servizi si rivolgono a tutte le fasce d’età e ad un’utenza diversificata, oltre a quella scolastica.

I Servizi educativi si occupano della didattica all’interno delle mostre temporanee, sia per le scuole che per l’utenza libera. Gli appuntamenti sono dedicati all’approfondimento di alcune tematiche del complesso museale e alle mostre temporanee.

Modalità di prenotazione

Per informazioni sulle attività didattiche, costi e prenotazioni può essere contattata la segreteria del Santa Maria della Scala Museo d’arte per bambini: bambimus@comune.siena.it

LA BIBLIOTECA COMUNALE DEGLI INTRONATI: SPAZI E PROGETTI PER BAMBINI E RAGAZZI

La Biblioteca comunale degli Intronati ha al suo interno una Biblioteca per bambini e ragazzi. La sezione consta di due grandi sale e di un laboratorio: una delle sale è dedicata e predisposta, in una zona, per accogliere bambini piccoli fino a 3 anni di età e i genitori che li accompagnano, nell’altra parte bambini fino ai 10 anni; la seconda sala è destinata ai ragazzi dagli 11 anni in poi e ai giovani adulti. La Biblioteca per bambini e ragazzi contiene circa 17.000 libri. Al piano inferiore è presente un laboratorio attrezzato per lo svolgimento di tante attività, dotato anche di un piccolo palcoscenico.

Ogni sabato mattina, con un calendario di iniziative che va dalla fine di settembre a maggio dell’anno successivo, si svolgono **letture animate e laboratori** suddivise per fasce d’età (0-3; 3-6/8, e 7-10/11) e, in contemporanea, incontri con i genitori su vari temi educativi.

La Biblioteca, inoltre, aderisce a **Nati per Leggere**, programma nazionale di promozione della lettura “a bassa voce” fin dalla nascita, progetto sostenuto dall’Associazione Italiana Biblioteche, dall’Associazione Culturale Pediatri e dal Centro per la Salute del Bambino. L’importanza di queste attività è dimostrata ormai da evidenze scientifiche: la lettura favorisce lo sviluppo del linguaggio, l’abitudine all’ascolto, crea un rapporto affettivo stretto tra chi legge e chi ascolta, inoltre chi inizia a leggere molto presto ha più probabilità di diventare un forte lettore.

Nell’ambito e a supporto di questo programma si svolgono incontri mensili di sostegno alla “genitorialità” (**9 biblio-baby-mesi**) destinati, quindi, a futuri e neo-genitori. Questi incontri, tenuti da professionisti che operano nel campo dell’educazione, affrontano tematiche di vario genere: dalla ginnastica in gravidanza al parto, dall’allattamento allo svezzamento ecc. Nella Biblioteca per bambini è stato allestito un **Baby-Pit-Stop UNICEF**: uno spazio attrezzato con arredi adeguati (poltrona, fasciatoio, servizi igienici ad hoc) per allattare in tranquillità il proprio bambino.

Per i piccolissimi che frequentano gli asili nido, la Biblioteca offre anche il servizio “**Libri viaggiando**”, scaffali/zaini circolanti, che a rotazione mensile, raggiungono tutti gli asili nido della città.

SPAZI VERDI E AREE GIOCO DELLA CITTÀ

Siena è una città dove i bambini e i ragazzi possono giocare e divertirsi all'aperto grazie ai numerosi spazi verdi e aree gioco, presenti anche nel centro cittadino.

Giocare all'aperto risponde alle necessità primarie dei bambini: quelle fisiche come correre, saltare, arrampicarsi, che danno sfogo alla loro grande riserva di energia, e quelle legate alla socializzazione, grazie alla possibilità di incontri e conoscenze che gli spazi verdi consentono. Le attività all'aria aperta hanno un impatto positivo sulla salute e sul benessere dei ragazzi, e le tipologie di giochi che si possono fare in ambienti naturali sono indubbiamente più fantasiose e creative rispetto a quelle di qualsiasi altro contesto.

AREE VERDI E AREE GIOCO

(escluse quelle di pertinenza degli edifici scolastici)

ZONA ACQUACALDA

Parco Ochino

ARETINA, TOSELLI

Via Aretina

Via D.Boninsegna (Giardini
Montagnani)

AVIGNONE, CAPPUCCINI

Via Custoza

Via Fracassi

Piazza Amendola

CENTRO

Piazza S. Francesco

Vicolo della Fortuna

Piazza A. Manzoni

Prato di S. Agostino

Piazzale M. Biringucci

Via A. Ciacci

La Lizza

COSTALPINO, COSTAFABBRI,

S. ANDREA

Via D. Neri - Via Consorti - Parco Costalpino

COSTALPINO, COSTAFABBRI,

S. ANDREA

S. Andrea - Via Bardini

Via L. Cialfi

EXTRAURBANO

Via del Poggetto - Via del Colledoro

ISOLA D'ARBIA

Via della Biccherna

Via della Mercanzia

PETRICCIO

Via Celso Cittadini

Via Neroni

Via Petriccio e Belriguardo

Piazza E. Lachi - Strada Petriccio Belriguardo

Via Strozzi

PISACANE, PESCAIA

Via Del Poggetto (Parco Unità d'Italia)

POLICLINICO, STAZIONE

Viale Bracci - Via Verdi

Via A. Volta

Viale Bracci - Via Nazareno Orlandi

Via A. Sclavo

SAN MINIATO

Passaggio Calamandrei

San Miniato

TAVERNE, RUFFOLO, RENACCIO

Via A. Aldobrandeschi - Tavere D'Arbia

Ruffolo

VALLI, CERCHIAIA, MASSETANA

Via E.S. Piccolomini

Via della Madonna del Buon Consiglio

VICO ALTO

Via Sicilia

Via Molise

Via Abruzzi

Nel centro della città, inoltre, ci sono altri spazi verdi, alcuni gestiti dalle contrade ma aperti a tutti.

Per approfondimenti è possibile consultare l'indirizzo:

www.comune.siena.it/Servizi-Online/sistema-informativo-territoriale



ALTRI TITOLI DELLA STESSA COLLANA EDITI DAL COMUNE DI SIENA



Finito di stampare nel mese di dicembre 2017

